

# Desktop-Verwaltung aus der Cloud

**Michael Kirst-Neshva**

ANK Business Services UG (haftungsbeschränkt)

[mkn@MyOffice365.in](mailto:mkn@MyOffice365.in)

# Wer wir sind

**ANK Business Services**

Collaboration | Messaging  
Security | eLearning | Licensing

**Microsoft® Partner**

Silver Identity and Security  
Silver Hosting  
Silver Portals and Collaboration  
Silver Learning

Microsoft®  
**Office 365**

UserGroup Office365  
ANK Business Services  
Germany

# Kommerzielle Angebote von Microsoft

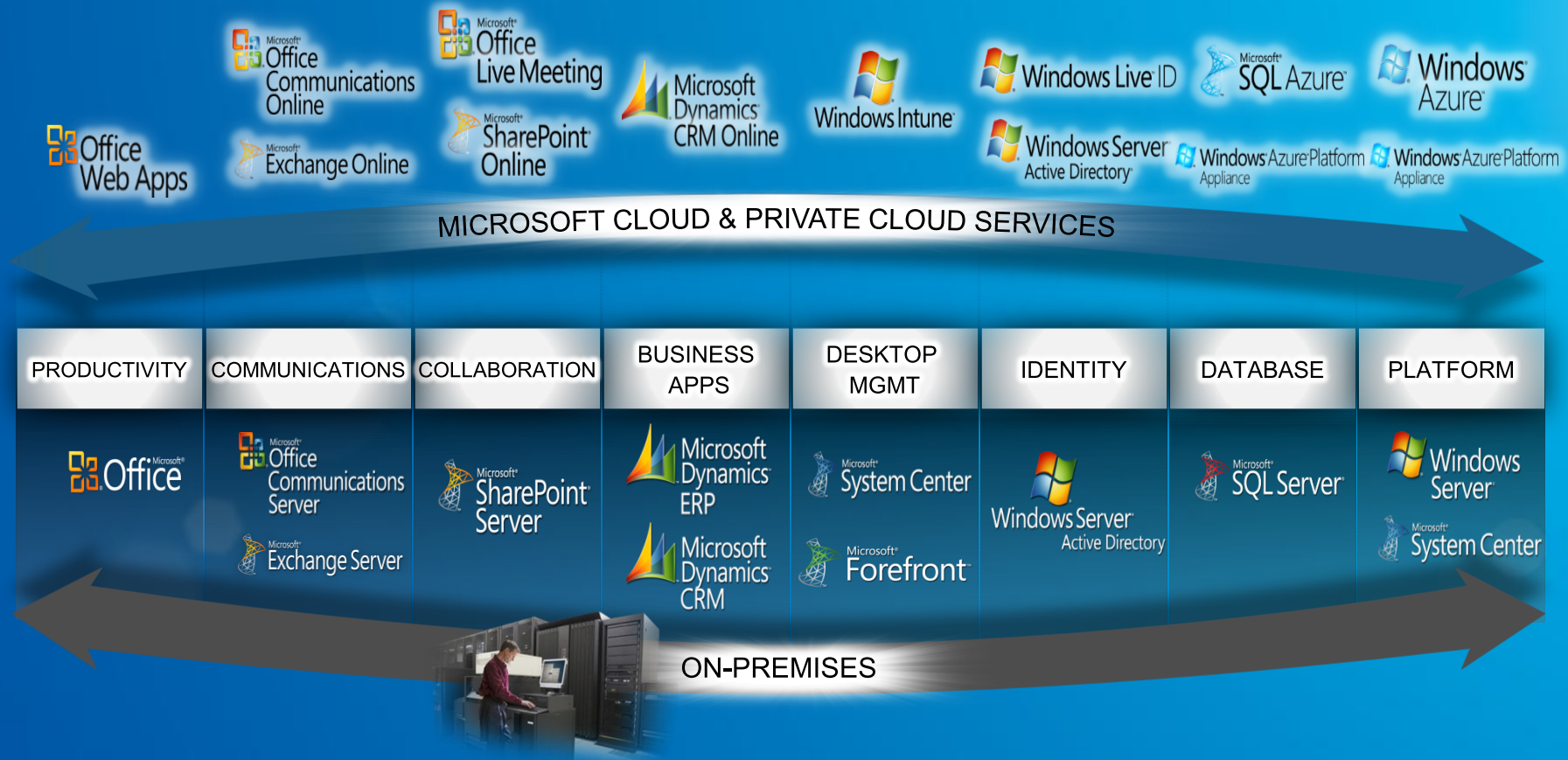

# Wir reden heute nicht über Serverüberwachung ☺

Microsoft  
System Center  
Advisor  
Release Candidate

Microsoft System Center Advisor provides:

- Ongoing assessment of configuration
- Historical data and changes over time
- Faster Issue Resolution
- Reduced downtime

<https://www.systemcenteradvisor.com/>

# Windows Intune in 4 Minuten erklärt...

Das Video aus dem Vortrag finden Sie hier.

<http://www.microsoft.com/en-us/showcase/details.aspx?uuid=bf600994-a0f2-44f9-bf1f-5ed6c406feb9>

## Herausforderungen bei der Verwaltung von PCs

Zahlreiche verschiedene Konfigurationen, Versionen, Lizenzen

Mitarbeiter an vielen verschiedenen Orten

Fehlende Einblicke in die PCs

Hohe Infrastrukturinvestitionen erforderlich

## All in One Lösung: Windows Intune Cloud Services & Windows 7

**PCs von überall verwalten & sichern**  
(mit dem Cloud Dienst)

**Einfacher Einstieg/Keine Vorab-Investitionen**

**Die beste Windows-Benutzererfahrung**

**Einfache Abrechnung**

# Windows Intune™

All-In-One Lösung

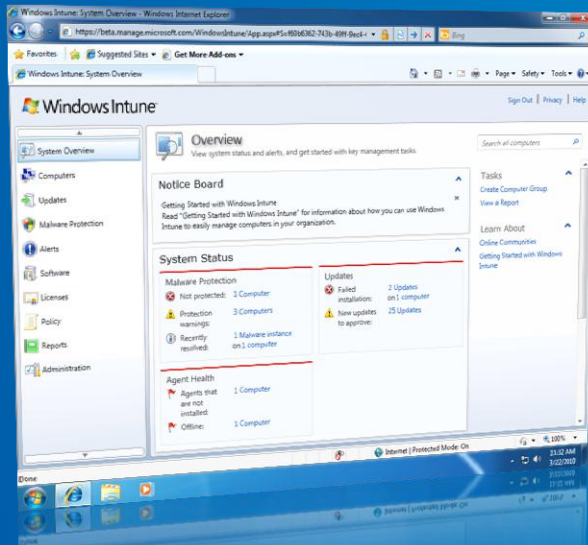

 **Windows Intune™**  
Cloud Dienst zur Verwaltung und  
Sicherung von PCs

Service-Abonnement

+

 **Windows 7**  
Enterprise

+

Microsoft®  
**Desktop Optimization Pack**  
for Software Assurance

Optional

Windows 7 Enterprise  
Upgrade Rechte  
(OEM Basislizenz vorausgesetzt)

Gehostet von  
Microsoft

Download von  
Microsoft

# PC's von überall verwalten & sichern

## Über die webbasierte Konsole

IT Admin

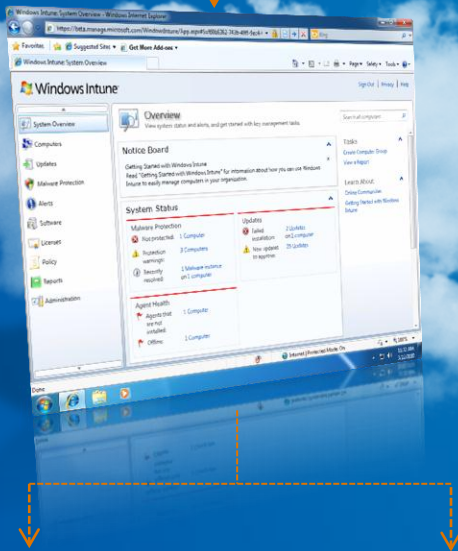

- ✓ Updates verwalten
- ✓ PCs vor Schadsoftware schützen
- ✓ PCs proaktiv überwachen
- ✓ Remoteunterstützung anbieten
- ✓ Hardware & Software inventarisieren
- ✓ Sicherheitsrichtlinien festlegen

Mobile Mitarbeiter

Mitarbeiter vor Ort

# PCs auf Windows 7 standardisieren

Mit Windows 7 Enterprise

Upgrade auf Windows 7 Enterprise

Downgrade auf eine ältere Version  
(z.B. XP)

Upgrades auf zukünftige  
Windows-Versionen

Microsoft Desktop Optimization  
Pack (MDOP)

BitLocker To Go

Verbesserte Benutzeroberfläche  
& Suche

Mehr Mobilität

Schneller & zuverlässiger

# Entspricht Ihrem Geschäft

Große technische Ergebnisse bei geringer Investition

All-in-one-Lösung

Um zu beginnen, ist es nicht notwendig, eine Infrastruktur aufzusetzen

Geringer Mehraufwand und geringe Wartung

Immer auf dem neuesten Stand und den neuesten Versionen entsprechend

Einfache und planbare Abrechnung

# Einsatzmöglichkeiten Windows Intune

## Standardisierung auf Windows Intune

Keine oder keine einheitliche Lösung

Beschränkte Ressourcen und Budget

Dezentrale Standorte

Ältere Betriebssysteme

## Einfache Integration nicht-verwalteter PCs

Mergers & Acquisitions

Freie Mitarbeiter

Aussendienstmitarbeiter

Non-domain joined PCs

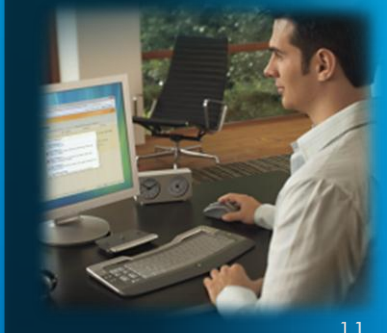

# Lizenzierung & Preis

## Preis

- Windows Intune: 11 € pro PC pro Monat
- Microsoft Desktop Optimization Pack Add-On: 1 € pro PC pro Monat

## Preisnachlässe

- Mengenrabatte (>250 PCs)
- Für Kunden die bereits Software Assurance haben

## Verfügbarkeit

- Verfügbar im Kalenderjahr 2011 über:
- Microsoft Online Services Portal
- Volumelizenzierung: Enterprise Agreement (EA, EAS) & Campus & School Agreement (CASA)

## Nutzungshinweise

- Lizenzierung pro Gerät (Device Subscription License)
- Nutzungsrechte gültig solange Abonnement läuft "Buyout" für Windows möglich

## Qualifizierende Basislizenz

- Windows Professional oder Ultimate

# Neue Funktionen im Oktober Update – Intune V2 Softwareverteilung

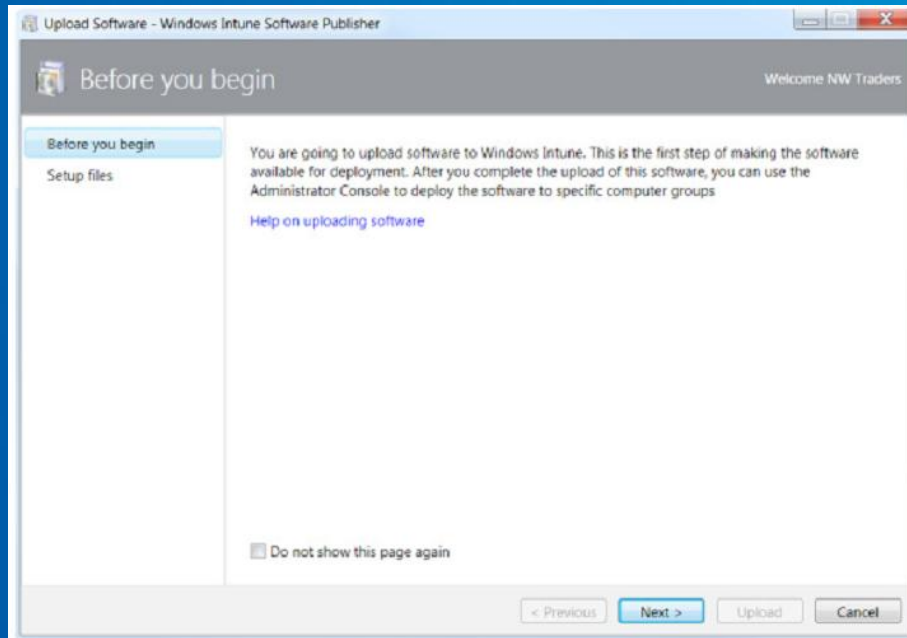

## Azure Blob Storage für Software

- .EXE; .MSI; .MSP
- Trial Storage 2 GB
- Paid Storage 20 GB
- Kauf-Option für zusätzliche GB

Software	Software (8)					
	View Properties   Add Agreements   Edit   Deploy   Delete   Upload					
	Name	Publisher	Size	Deployed	Uploaded	
Overview	Accounting App	Contoso	7.2 MB	Yes	6/2/2011 5:01:48 PM	
Detected Software	Adobe Flash Player 10 ActiveX	Adobe	2.87 MB	No	6/2/2011 5:30:22 PM	
Managed Software	CRM 2011 Online Client	Microsoft	7.2 MB	No	6/3/2011 11:06:21 AM	
	Intel(R) PROSet/Wireless WiFi Software	Intel	36.73 MB	No	6/2/2011 5:34:29 PM	
	Lync 2010 x32	Microsoft	50.75 MB	No	6/3/2011 8:37:44 AM	
	Microsoft PowerPivot for Excel	Microsoft	78.55 MB	No	6/2/2011 5:18:43 PM	
	Office 2010 Professional Plus	Microsoft	650 MB	Yes	6/2/2011 6:51:48 PM	
	Reader® X	Adobe	46.03 MB	Yes	6/3/2011 11:13:25 AM	

# Neue Funktionen im Oktober Update – Intune V2

## Remote Task

- Run Full Malware Scan: Starts an immediate full scan of the client computer.
- Run Quick Malware Scan: Starts an immediate quick scan of the client computer, searching for select files and common file paths in just a few minutes.
- Update Malware Definitions: Instructs the client software on the managed PC to check for the latest Windows Intune malware definitions.
- Restart Computer: Forces a managed computer to restart.

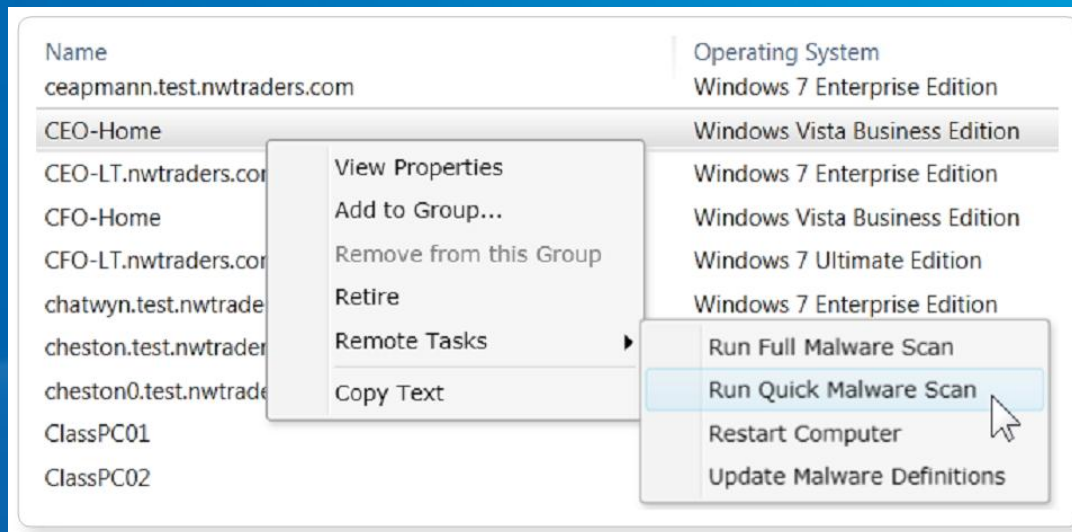

# Neue Funktionen im Oktober Update – Intune V2 übergreifendes **Lizenzmanagement**

- Microsoft Retail Produkte (FPP) „Box-Produkte“
- Microsoft OEM Lizenzen
- Erweitertes Lizenzmanagement auch für Fremdhersteller möglich
- Es werden keine Lizenzinformationen an Microsoft reportet!
  - Durch die Verwaltung erhält man keine rechtliche „Lizenz Compliance“ bei Microsoft

**Choose Agreement Type**

Choose the type of license agreement that you want to add:

- ☐ Volume Licensing agreement ⓘ
- ☒ Other software licensing agreement ⓘ

**Add Agreement Details**

Type or enter details for the software licensing agreement:

- \* Agreement name:
- \* Publisher:  ⓘ
- \* Product title:  ⓘ
- \* Microsoft Office Professional Plus 2010  
 ⓘ
- License start date:  ⓘ
- License end date:  ⓘ
- Agreement details:

# Neue Funktionen im Oktober Update – Intune V2

## erweiterte Reportfunktionen

- Neue Filter für erweiterte Berichte wie:
  - Hersteller
  - Verfügbarer Speicher
  - CPU Geschwindigkeit
  - PCs mit weniger als x GB freien Speicherplatz
- Berichte können ausgedruckt oder als CSV exportiert werden

- Select computer groups:** Text box contains 'All Computers'.
- Select operating systems:** Text box contains 'All operating systems'.
- Select manufacturers:** Text box contains 'All manufacturers'.
- Select models:** Text box contains 'All models'.
- Select chassis types:** Text box contains 'All chassis types'.
- Select available disk space:** This section includes two radio buttons: 'By percentage:' (selected) and 'By specific value:'. The 'By percentage:' option has a dropdown menu currently showing 'Any'. The 'By specific value:' option has a dropdown menu showing 'Less than or equal to' and a text input field followed by '(GB)'.

A 'View Report' button is located at the bottom right of the main content area.

# Neue Funktionen im Oktober Update – Intune V2

## Read-only Access Administratoren

Einsatzmöglichkeiten:

- Neuer Mitarbeiter zur Einarbeitung
  - Nach der Einarbeitung kann der Zugriff geändert werden
- Fremddienstleister
- Helpdesk
- KEIN Zugriff auf Vertragsdaten !

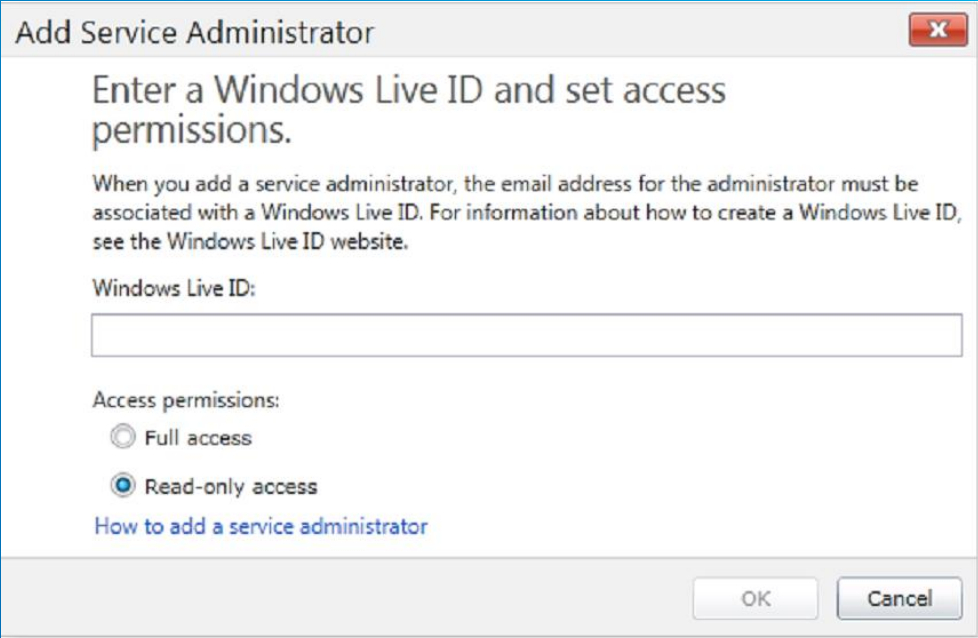

# Neue Funktionen im Oktober Update – Intune V2

## **Offline Installation**

Windows Intune Client kann für Offline Installationen verwendet werden:

- OEM Computer
- Software Image

Nach der Installation sucht der Client sich selbständig eine Internetverbindung um den Installationsprozess zu beenden.

DEMO

Live DEMO

# Eindrücke aus der Windows Intune Konsole 1/2

## Systemübersicht

## Updates verwalten

## Schutz vor Schadsoftware

## PCs proaktiv überwachen/Warnungsübersicht

# Eindrücke aus der Windows Intune Konsole 2/2

## Richtlinien erstellen & verwalten

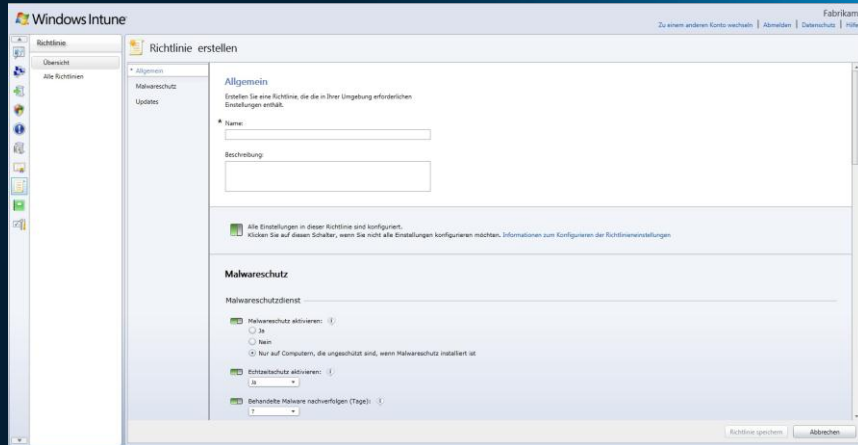

## Berichte (Hardware/Software/Lizenzen/Updates)

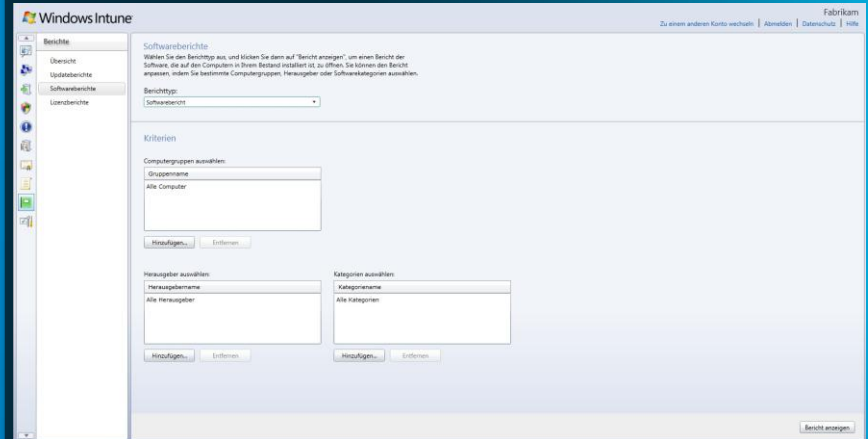

## Windows Intune Client/Windows Intune Center

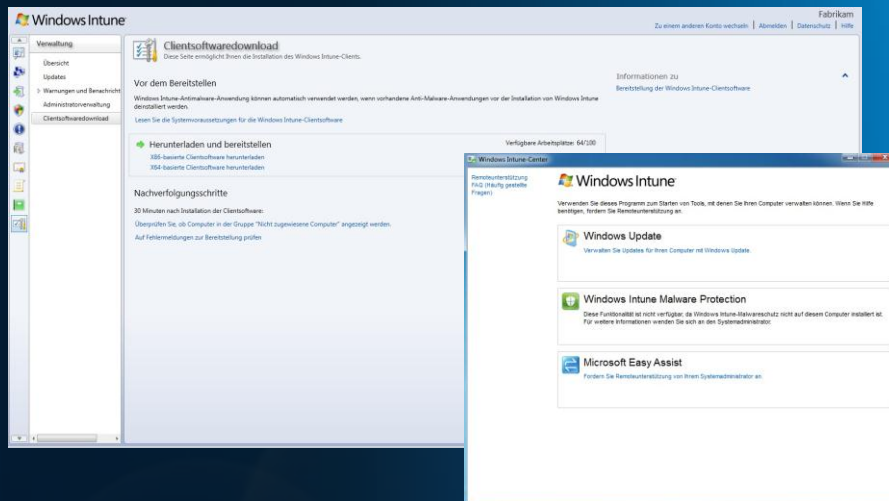

## Mehrkontenkonsole

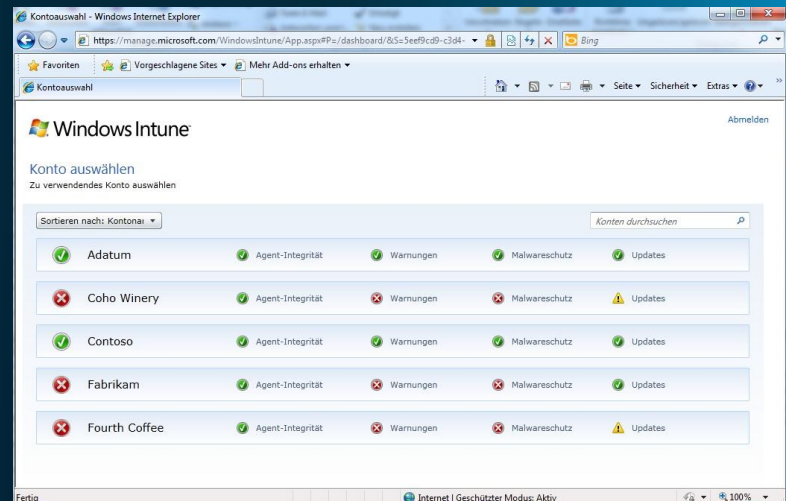

# Call To Action

Informieren Sie sich über Windows Intune

[www.windowsintune.de](http://www.windowsintune.de)

UserGroup Office365 -

Laufende Informationen rund um Office 365 und Windows Intune:

<http://blog.ugoffice365.ms>

Registrieren Sie sich hier, um weitere Informationen bezüglich der Verfügbarkeit von Windows Intune und Office 365 zu erhalten:

<http://www.try-office365.eu>

OVERVIEW:

# Windows Intune™ October 2011 Release Factsheet

PDF File

## **Whitepaper: Service Management and the Private Cloud**

<http://blog.ugoffice365.ms/microsoft/office365/whitepaper-service-management-private-cloud-01468/>

# Vielen Dank

Michael Kirst-Neshva  
mkn@MyOffice365.in